

1. PRODUÇÃO ASSISTENCIAL

Produção Mensal de Consultas Ambulatoriais

| | 2012 | 2013 | 2014 | 2015 | 2016 | 2017 | 2018 | 2019 |
|--------------|---------------|----------------|----------------|----------------|----------------|----------------|----------------|----------------|
| Jan | | 8.829 | 8.177 | 7.362 | 8.000 | 9.965 | 11.032 | 11.536 |
| Fev | | 8.877 | 9.579 | 7.689 | 8.480 | 10.475 | 10.117 | 13.627 |
| Mar | 5.266 | 10.313 | 8.346 | 10.119 | 11.529 | 10.936 | 13.161 | 19.533 |
| Abr | 9.332 | 11.130 | 7.300 | 9.216 | 9.693 | 11.031 | 12.028 | 19.044 |
| Mai | 10.695 | 9.476 | 8.497 | 10.703 | 9.389 | 10.604 | 11.505 | 19.472 |
| Jun | 9.702 | 8.913 | 7.768 | 10.566 | 11.313 | 9.867 | 11.658 | 15.839 |
| Jul | 7.901 | 7.568 | 8.369 | 10.882 | 10.248 | 9.046 | 10.537 | 18.568 |
| Ago | 10.577 | 9.352 | 9.560 | 11.409 | 13.979 | 13.490 | 12.339 | 18.410 |
| Set | 8.978 | 9.785 | 9.369 | 11.211 | 13.204 | 11.691 | 11.686 | 20.209 |
| Out | 10.092 | 10.076 | 8.936 | 11.246 | 9.854 | 11.555 | 11.701 | |
| Nov | 9.680 | 8.280 | 8.590 | 11.754 | 14.090 | 12.651 | 14.002 | |
| Dez | 7.894 | 7.619 | 7.188 | 9.719 | 10.446 | 11.019 | 10.769 | |
| TOTAL | 90.117 | 110.218 | 101.679 | 121.876 | 130.225 | 132.330 | 140.535 | 156.238 |
| Média | 9.486 | 9.185 | 8.473 | 10.156 | 10.852 | 11.028 | 11.711 | 17.360 |

Demonstrativo Gráfico da Evolução Mensal do Número de Consultas Atendidas Mês-a-Mês dos anos de 2012, 2013, 2014, 2015, 2016, 2017, 2018 e 2019.

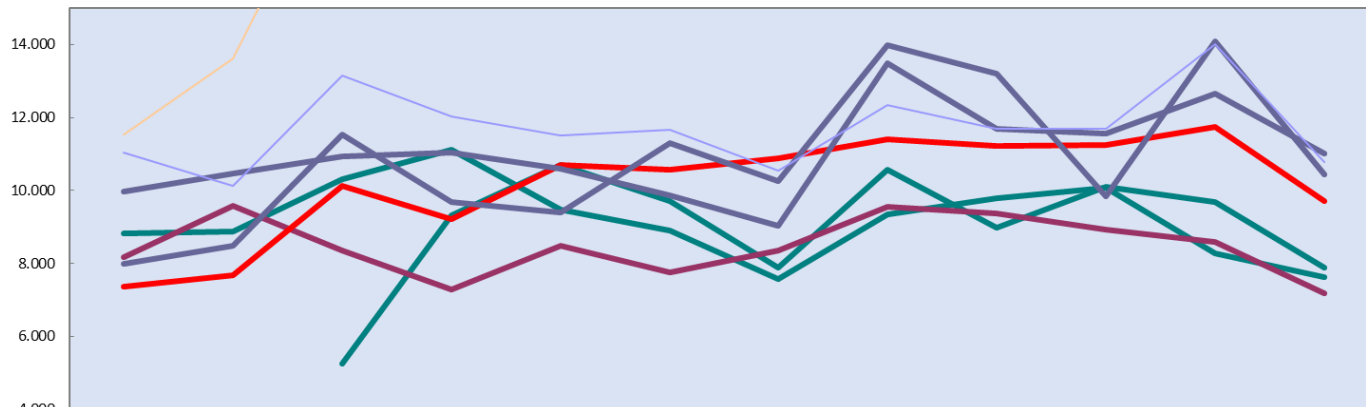

| | Jan | Fev | Mar | Abr | Mai | Jun | Jul | Ago | Set | Out | Nov | Dez |
|------|--------|--------|--------|--------|--------|--------|--------|--------|--------|--------|--------|--------|
| 2012 | | | 5.266 | 9.332 | 10.695 | 9.702 | 7.901 | 10.577 | 8.978 | 10.092 | 9.680 | 7.894 |
| 2013 | 8.829 | 8.877 | 10.313 | 11.130 | 9.476 | 8.913 | 7.568 | 9.352 | 9.785 | 10.076 | 8.280 | 7.619 |
| 2014 | 8.177 | 9.579 | 8.346 | 7.300 | 8.497 | 7.768 | 8.369 | 9.560 | 9.369 | 8.936 | 8.590 | 7.188 |
| 2015 | 7.362 | 7.689 | 10.119 | 9.216 | 10.703 | 10.566 | 10.882 | 11.409 | 11.211 | 11.246 | 11.754 | 9.719 |
| 2016 | 8.000 | 8.480 | 11.529 | 9.693 | 9.389 | 11.313 | 10.248 | 13.979 | 13.204 | 9.854 | 14.090 | 10.446 |
| 2017 | 9.965 | 10.475 | 10.936 | 11.031 | 10.604 | 9.867 | 9.046 | 13.490 | 11.691 | 11.555 | 12.651 | 11.019 |
| 2018 | 11.032 | 10.117 | 13.161 | 12.028 | 11.505 | 11.658 | 10.537 | 12.339 | 11.686 | 11.701 | 14.002 | 10.769 |
| 2019 | 11.536 | 13.627 | 19.533 | 19.044 | 19.472 | 15.839 | 18.568 | 18.410 | 20.209 | | | |

Demonstrativo Gráfico da Evolução da Média Mensal do Número de Consultas Atendidas nos anos de 2012, 2013, 2014, 2015, 2016, 2017, 2018 e 2019.

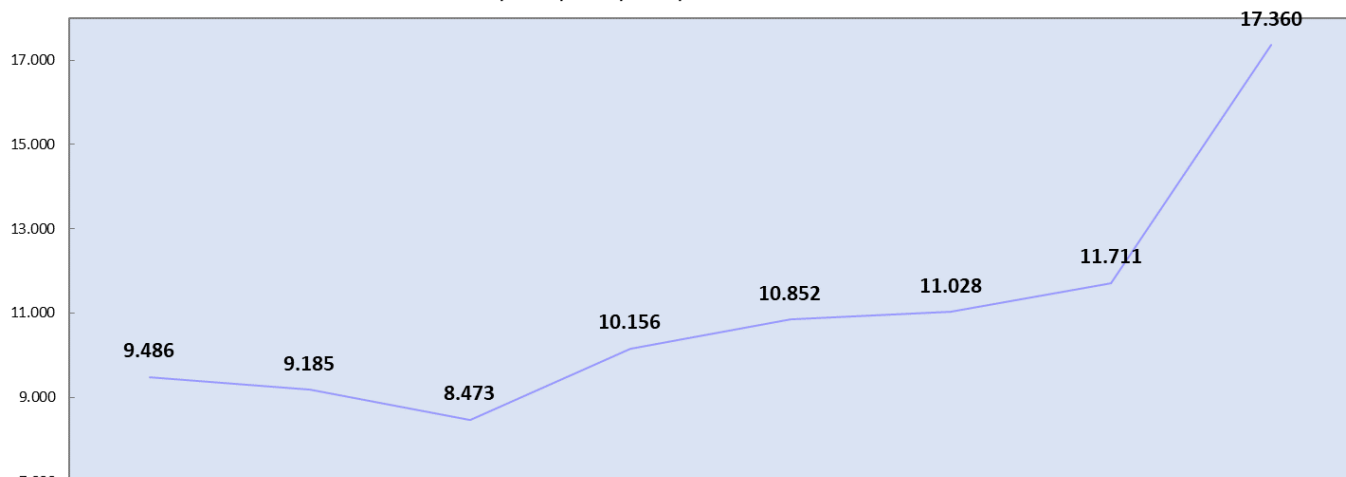

| | 2012 | 2013 | 2014 | 2015 | 2016 | 2017 | 2018 | 2019 |
|-------|-------|-------|-------|--------|--------|--------|--------|--------|
| Média | 9.486 | 9.185 | 8.473 | 10.156 | 10.852 | 11.028 | 11.711 | 17.360 |

Produção Mensal de Atos Multidisciplinares

| | 2012 | 2013 | 2014 | 2015 | 2016 | 2017 | 2018 | 2019 |
|--------------|---------------|---------------|----------------|----------------|----------------|----------------|----------------|----------------|
| Jan | | 8.558 | 9.784 | 9.693 | 12.409 | 17.926 | 16.984 | 12.147 |
| Fev | | 7.893 | 8.254 | 9.264 | 11.138 | 15.308 | 16.968 | 12.009 |
| Mar | 4.501 | 9.486 | 8.540 | 8.332 | 13.579 | 17.473 | 21.336 | 11.420 |
| Abr | 7.930 | 8.718 | 9.162 | 8.727 | 14.194 | 12.703 | 18.092 | 13.611 |
| Mai | 9.529 | 6.787 | 9.128 | 9.963 | 13.524 | 16.628 | 12.060 | 13.224 |
| Jun | 11.670 | 5.984 | 8.638 | 10.397 | 16.717 | 15.576 | 18.603 | 11.178 |
| Jul | 7.498 | 7.384 | 9.091 | 10.984 | 15.095 | 15.807 | 19.628 | 13.660 |
| Ago | 10.008 | 7.765 | 9.879 | 11.507 | 16.514 | 18.245 | 20.613 | 12.054 |
| Set | 7.823 | 7.046 | 12.383 | 11.243 | 16.386 | 16.873 | 17.459 | 11.949 |
| Out | 8.656 | 7.324 | 11.671 | 11.418 | 15.437 | 16.378 | 14.719 | |
| Nov | 9.911 | 8.369 | 10.286 | 12.738 | 16.091 | 16.751 | 11.966 | |
| Dez | 7.953 | 10.090 | 11.029 | 11.806 | 15.764 | 17.090 | 10.648 | |
| TOTAL | 85.479 | 95.404 | 117.845 | 126.072 | 176.848 | 196.758 | 199.076 | 111.252 |
| Média | 8.998 | 7.950 | 9.820 | 10.506 | 14.737 | 16.397 | 16.590 | 12.361 |



Demonstrativo Gráfico da Evolução Mensal do Número Atos Multidisciplinares Mês-a-Mês dos anos de 2012, 2013, 2014, 2015, 2016, 2017, 2018 e 2019

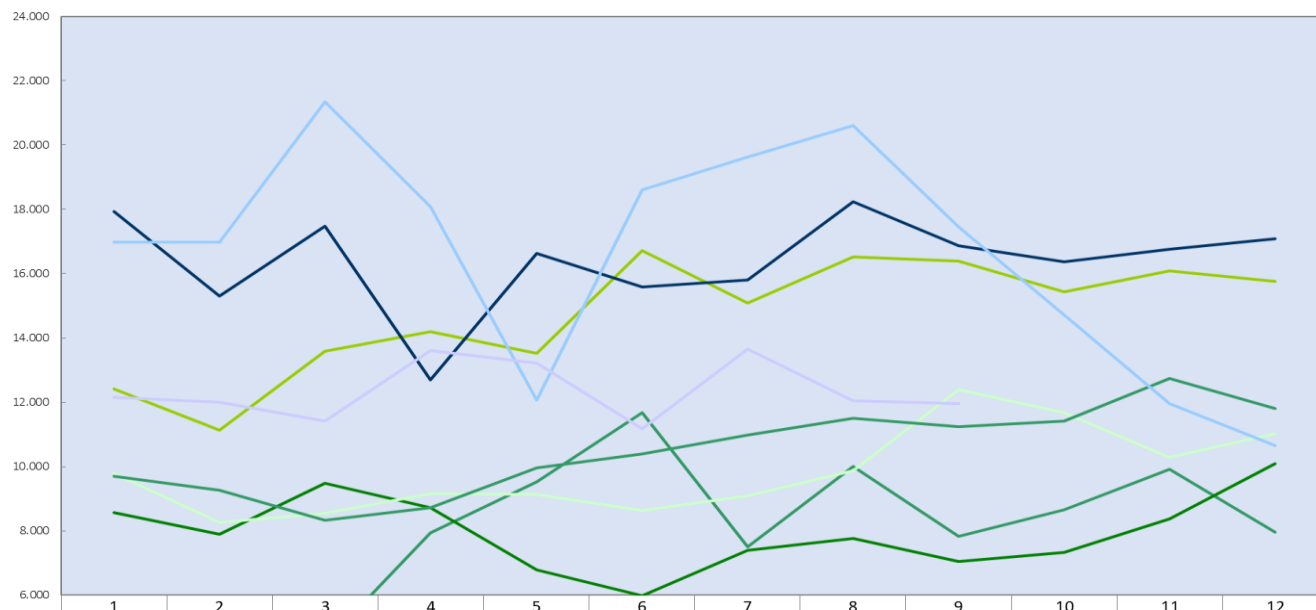

| | 1 | 2 | 3 | 4 | 5 | 6 | 7 | 8 | 9 | 10 | 11 | 12 |
|--------|--------|--------|--------|--------|--------|--------|--------|--------|--------|--------|--------|--------|
| Série1 | | | 4.501 | 7.930 | 9.529 | 11.670 | 7.498 | 10.008 | 7.823 | 8.656 | 9.911 | 7.953 |
| 2013 | 8.558 | 7.893 | 9.486 | 8.718 | 6.787 | 5.984 | 7.384 | 7.765 | 7.046 | 7.324 | 8.369 | 10.090 |
| 2014 | 9.784 | 8.254 | 8.540 | 9.162 | 9.128 | 8.638 | 9.091 | 9.879 | 12.383 | 11.671 | 10.286 | 11.029 |
| 2015 | 9.693 | 9.264 | 8.332 | 8.727 | 9.963 | 10.397 | 10.984 | 11.507 | 11.243 | 11.418 | 12.738 | 11.806 |
| 2016 | 12.409 | 11.138 | 13.579 | 14.194 | 13.524 | 16.717 | 15.095 | 16.514 | 16.386 | 15.437 | 16.091 | 15.764 |
| 2017 | 17.926 | 15.308 | 17.473 | 12.703 | 16.628 | 15.576 | 15.807 | 18.245 | 16.873 | 16.378 | 16.751 | 17.090 |
| 2018 | 16.984 | 16.968 | 21.336 | 18.092 | 12.060 | 18.603 | 19.628 | 20.613 | 17.459 | 14.719 | 11.966 | 10.648 |
| 2019 | 12.147 | 12.009 | 11.420 | 13.611 | 13.224 | 11.178 | 13.660 | 12.054 | 11.949 | | | |

Demonstrativo Gráfico da Evolução da Média Mensal de Atos Multidisciplinares dos anos de 2012, 2013, 2014, 2015, 2016, 2017, 2018 e 2019

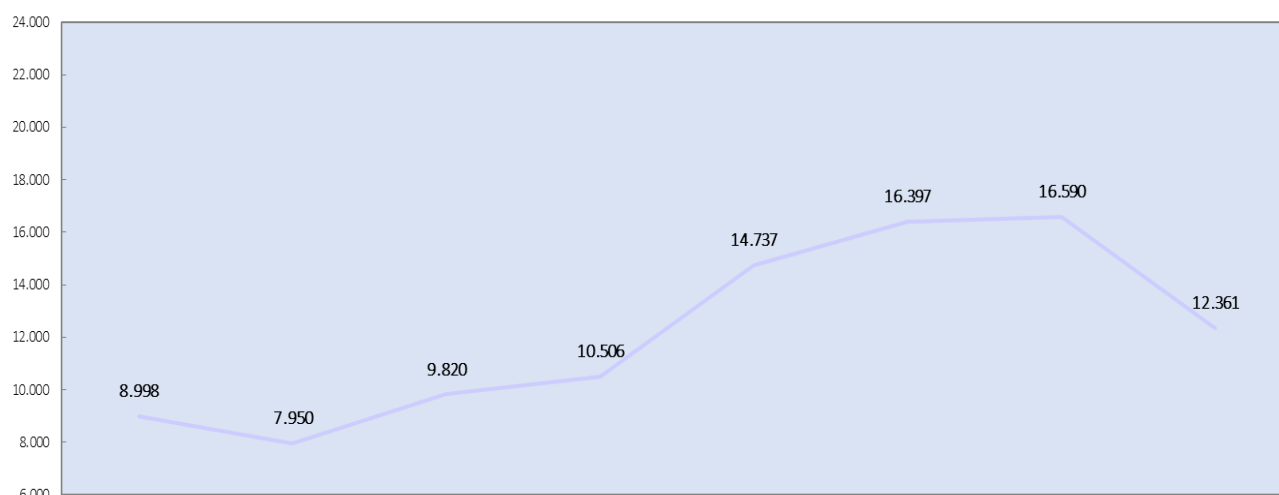

| | 2012 | 2013 | 2014 | 2015 | 2016 | 2017 | 2018 | 2019 |
|-------|-------|-------|-------|--------|--------|--------|--------|--------|
| Média | 8.998 | 7.950 | 9.820 | 10.506 | 14.737 | 16.397 | 16.590 | 12.361 |

Produção Mensal de SADT

| | 2012 | 2013 | 2014 | 2015 | 2016 | 2017 | 2018 | 2019 |
|--------------|----------------|----------------|----------------|----------------|----------------|----------------|----------------|----------------|
| Jan | | 19.935 | 28.161 | 22.461 | 20.808 | 23.823 | 31.507 | 24.420 |
| Fev | | 17.846 | 22.621 | 18.779 | 17.766 | 25.791 | 30.032 | 21.384 |
| Mar | 8.282 | 20.759 | 24.065 | 24.011 | 22.797 | 22.326 | 31.360 | 24.644 |
| Abr | 16.374 | 20.897 | 23.611 | 23.416 | 24.477 | 29.101 | 32.704 | 28.345 |
| Mai | 16.931 | 22.155 | 22.529 | 25.588 | 23.743 | 25.225 | 32.934 | 29.355 |
| Jun | 17.597 | 21.825 | 22.633 | 25.140 | 25.141 | 32.830 | 31.123 | 28.786 |
| Jul | 17.371 | 21.094 | 22.728 | 25.862 | 26.136 | 24.233 | 32.431 | 33.344 |
| Ago | 21.310 | 21.464 | 23.431 | 27.703 | 28.968 | 37.094 | 35.789 | 32.306 |
| Set | 20.114 | 18.985 | 21.426 | 23.321 | 27.506 | 28.027 | 32.441 | 33.266 |
| Out | 20.153 | 20.671 | 21.128 | 23.934 | 33.268 | 29.806 | 26.919 | |
| Nov | 17.739 | 20.819 | 24.033 | 22.545 | 27.287 | 28.858 | 19.552 | |
| Dez | 19.513 | 24.664 | 23.629 | 21.651 | 25.821 | 29.905 | 23.069 | |
| TOTAL | 175.384 | 251.114 | 279.995 | 284.411 | 303.718 | 337.019 | 359.861 | 255.850 |
| Média | 18.461 | 20.926 | 23.333 | 23.701 | 25.310 | 28.085 | 29.988 | 28.428 |

Demonstrativo Gráfico da Evolução Mensal do Número de Internações Mês-a-Mês dos anos de 2012, 2013, 2014, 2015, 2016, 2017, 2018 E 2019

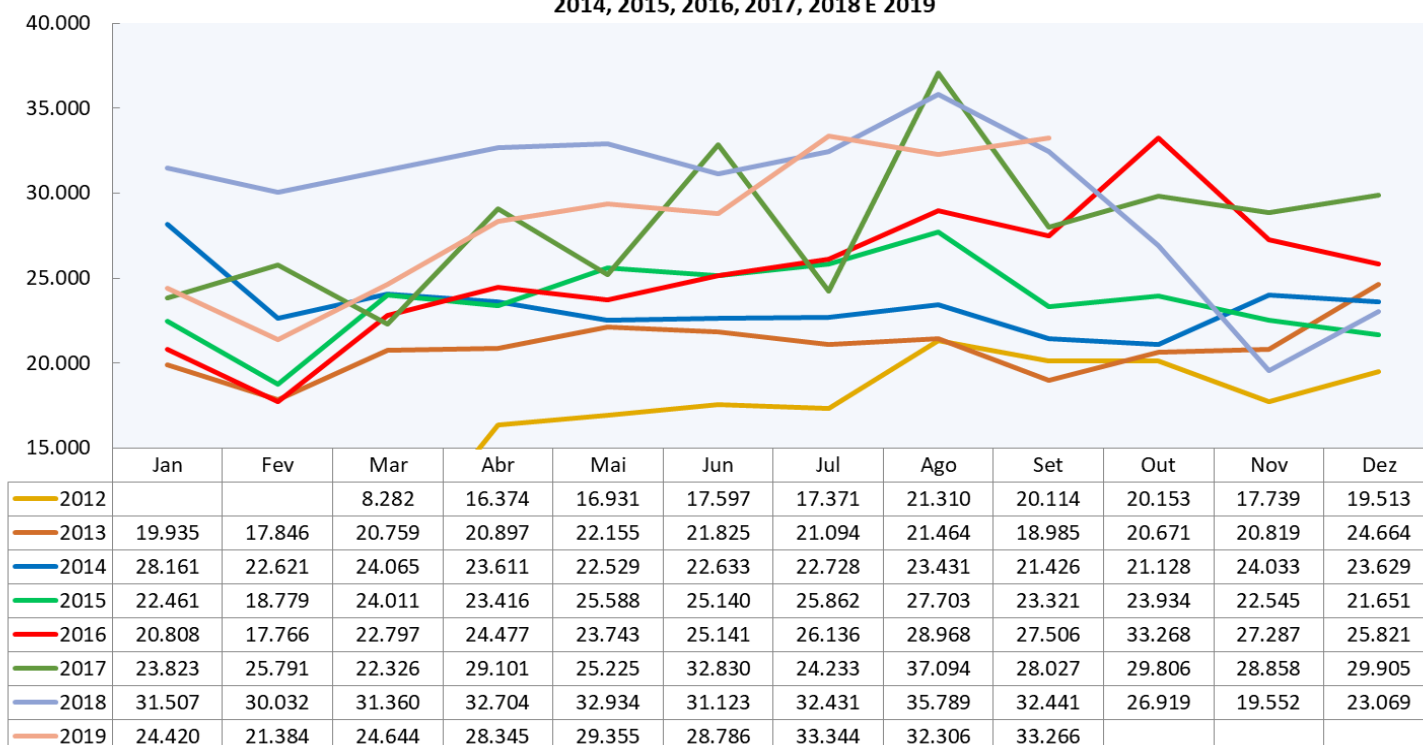

Demonstrativo Gráfico da Evolução Média Mensal do Número de Internações dos anos de 2012, 2013, 2014, 2015, 2016, 2017, 2018 e 2019

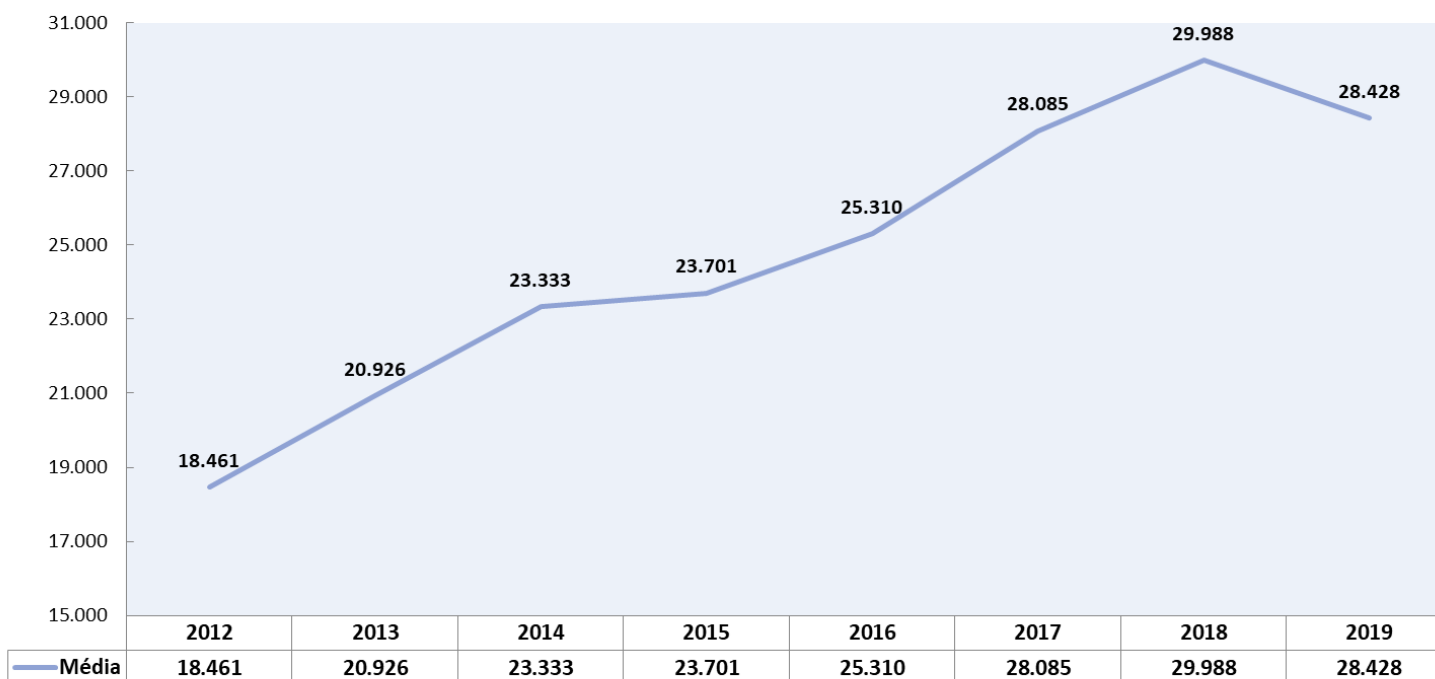

Produção Mensal de Cirurgias

| | 2012 | 2013 | 2014 | 2015 | 2016 | 2017 | 2018 | 2019 |
|--------------|--------------|--------------|--------------|--------------|--------------|--------------|--------------|--------------|
| Jan | | 348 | 302 | 276 | 415 | 454 | 520 | 573 |
| Fev | | 308 | 305 | 280 | 356 | 438 | 478 | 597 |
| Mar | 184 | 412 | 323 | 436 | 488 | 521 | 546 | 598 |
| Abr | 328 | 466 | 328 | 413 | 422 | 468 | 564 | 707 |
| Mai | 357 | 355 | 322 | 498 | 428 | 590 | 634 | 718 |
| Jun | 353 | 367 | 298 | 490 | 470 | 526 | 576 | 582 |
| Jul | 383 | 410 | 311 | 537 | 426 | 507 | 651 | 736 |
| Ago | 450 | 420 | 329 | 539 | 562 | 555 | 663 | 811 |
| Set | 364 | 331 | 353 | 502 | 488 | 501 | 588 | 700 |
| Out | 420 | 338 | 390 | 489 | 416 | 505 | 563 | |
| Nov | 389 | 311 | 379 | 482 | 481 | 526 | 505 | |
| Dez | 303 | 250 | 340 | 325 | 439 | 476 | 437 | |
| TOTAL | 3.531 | 4.316 | 3.980 | 5.267 | 5.391 | 6.067 | 6.725 | 6.022 |
| Média | 372 | 360 | 332 | 439 | 449 | 506 | 560 | 669 |



Demonstrativo Gráfico da Evolução Mensal do Número de Cirurgias Mês-a-Mês dos anos de 2012, 2013, 2014, 2015, 2016, 2017, 2018 e 2019

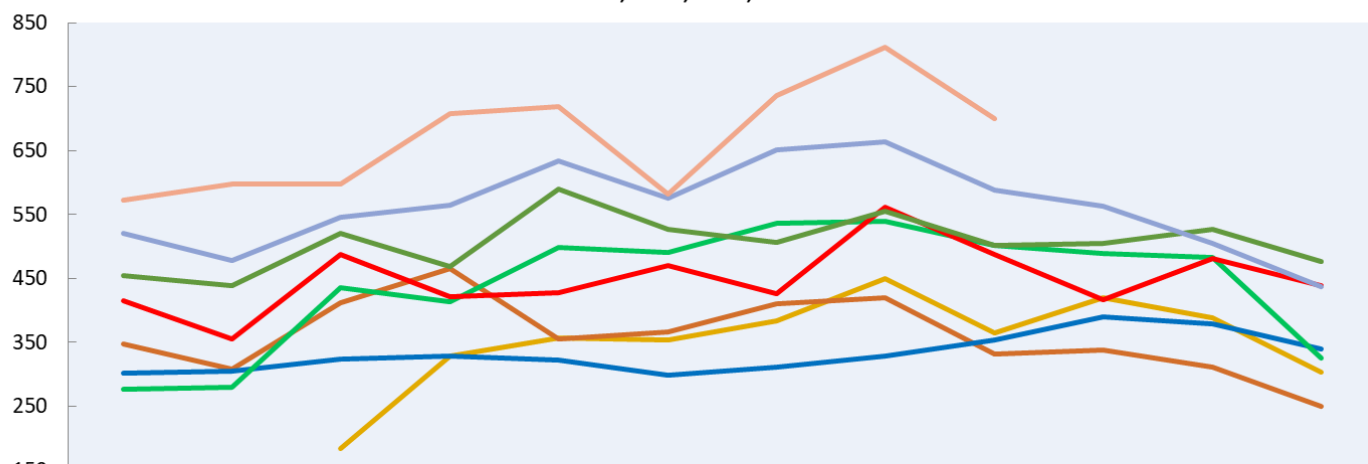

| | Jan | Fev | Mar | Abr | Mai | Jun | Jul | Ago | Set | Out | Nov | Dez |
|------|-----|-----|-----|-----|-----|-----|-----|-----|-----|-----|-----|-----|
| 2012 | | | 184 | 328 | 357 | 353 | 383 | 450 | 364 | 420 | 389 | 303 |
| 2013 | 348 | 308 | 412 | 466 | 355 | 367 | 410 | 420 | 331 | 338 | 311 | 250 |
| 2014 | 302 | 305 | 323 | 328 | 322 | 298 | 311 | 329 | 353 | 390 | 379 | 340 |
| 2015 | 276 | 280 | 436 | 413 | 498 | 490 | 537 | 539 | 502 | 489 | 482 | 325 |
| 2016 | 415 | 356 | 488 | 422 | 428 | 470 | 426 | 562 | 488 | 416 | 481 | 439 |
| 2017 | 454 | 438 | 521 | 468 | 590 | 526 | 507 | 555 | 501 | 505 | 526 | 476 |
| 2018 | 520 | 478 | 546 | 564 | 634 | 576 | 651 | 663 | 588 | 563 | 505 | 437 |
| 2019 | 573 | 597 | 598 | 707 | 718 | 582 | 736 | 811 | 700 | | | |

Demonstrativo Gráfico da Evolução da Média Mensal do Número de Cirurgias dos anos de 2012, 2013, 2014, 2015, 2016, 2017, 2018 e 2019

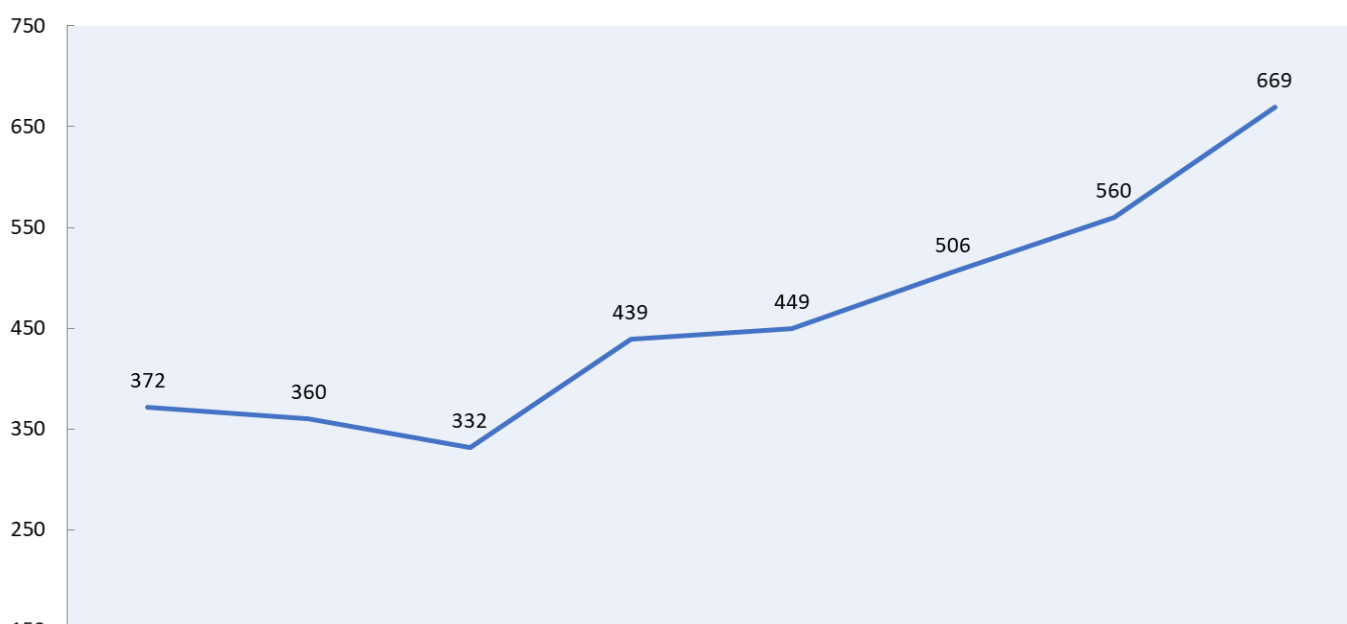

| | 2012 | 2013 | 2014 | 2015 | 2016 | 2017 | 2018 | 2019 |
|-------|------|------|------|------|------|------|------|------|
| Média | 372 | 360 | 332 | 439 | 449 | 506 | 560 | 669 |

Produção Mensal de Internações

| | 2012 | 2013 | 2014 | 2015 | 2016 | 2017 | 2018 | 2019 |
|--------------|--------------|--------------|--------------|--------------|--------------|--------------|--------------|--------------|
| Jan | | 472 | 571 | 476 | 552 | 631 | 738 | 862 |
| Fev | | 460 | 630 | 490 | 439 | 608 | 606 | 730 |
| Mar | 436 | 594 | 577 | 529 | 522 | 676 | 725 | 763 |
| Abr | 431 | 658 | 593 | 438 | 669 | 637 | 793 | 883 |
| Mai | 459 | 673 | 584 | 722 | 628 | 763 | 796 | 867 |
| Jun | 482 | 680 | 529 | 630 | 604 | 639 | 791 | 785 |
| Jul | 475 | 599 | 549 | 593 | 646 | 726 | 826 | 913 |
| Ago | 587 | 690 | 563 | 584 | 698 | 694 | 840 | 980 |
| Set | 517 | 572 | 582 | 580 | 646 | 692 | 758 | 864 |
| Out | 572 | 535 | 607 | 695 | 636 | 730 | 720 | |
| Nov | 546 | 593 | 555 | 689 | 655 | 701 | 590 | |
| Dez | 542 | 675 | 548 | 499 | 597 | 673 | 651 | |
| TOTAL | 5.047 | 7.201 | 6.888 | 6.925 | 7.292 | 8.170 | 8.834 | 7.647 |
| Média | 531 | 600 | 574 | 577 | 608 | 681 | 736 | 850 |

Demonstrativo Gráfico da Evolução Mensal do Número de Internações Mês-a-Mês dos anos de 2012, 2013, 2014, 2015, 2016, 2017, 2018 e 2019

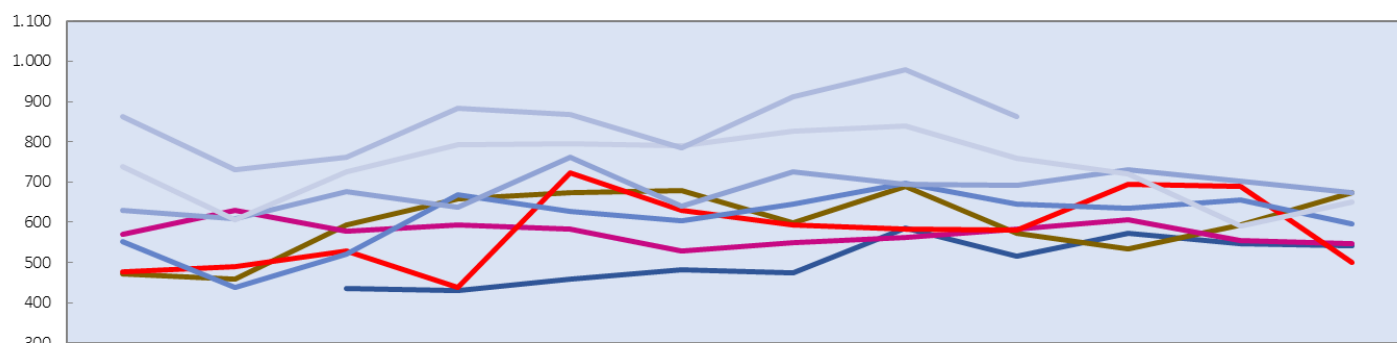

| | Jan | Fev | Mar | Abr | Mai | Jun | Jul | Ago | Set | Out | Nov | Dez |
|------|-----|-----|-----|-----|-----|-----|-----|-----|-----|-----|-----|-----|
| 2012 | | | 436 | 431 | 459 | 482 | 475 | 587 | 517 | 572 | 546 | 542 |
| 2013 | 472 | 460 | 594 | 658 | 673 | 680 | 599 | 690 | 572 | 535 | 593 | 675 |
| 2014 | 571 | 630 | 577 | 593 | 584 | 529 | 549 | 563 | 582 | 607 | 555 | 548 |
| 2015 | 476 | 490 | 529 | 438 | 722 | 630 | 593 | 584 | 580 | 695 | 689 | 499 |
| 2016 | 552 | 439 | 522 | 669 | 628 | 604 | 646 | 698 | 646 | 636 | 655 | 597 |
| 2017 | 631 | 608 | 676 | 637 | 763 | 639 | 726 | 694 | 692 | 730 | 701 | 673 |
| 2018 | 738 | 606 | 725 | 793 | 796 | 791 | 826 | 840 | 758 | 720 | 590 | 651 |
| 2019 | 862 | 730 | 763 | 883 | 867 | 785 | 913 | 980 | 864 | | | |

Demonstrativo Gráfico da Média Mensal de Internações Hospitalares dos anos de 2012, 2013, 2014, 2015, 2016, 2017, 2018 e 2019

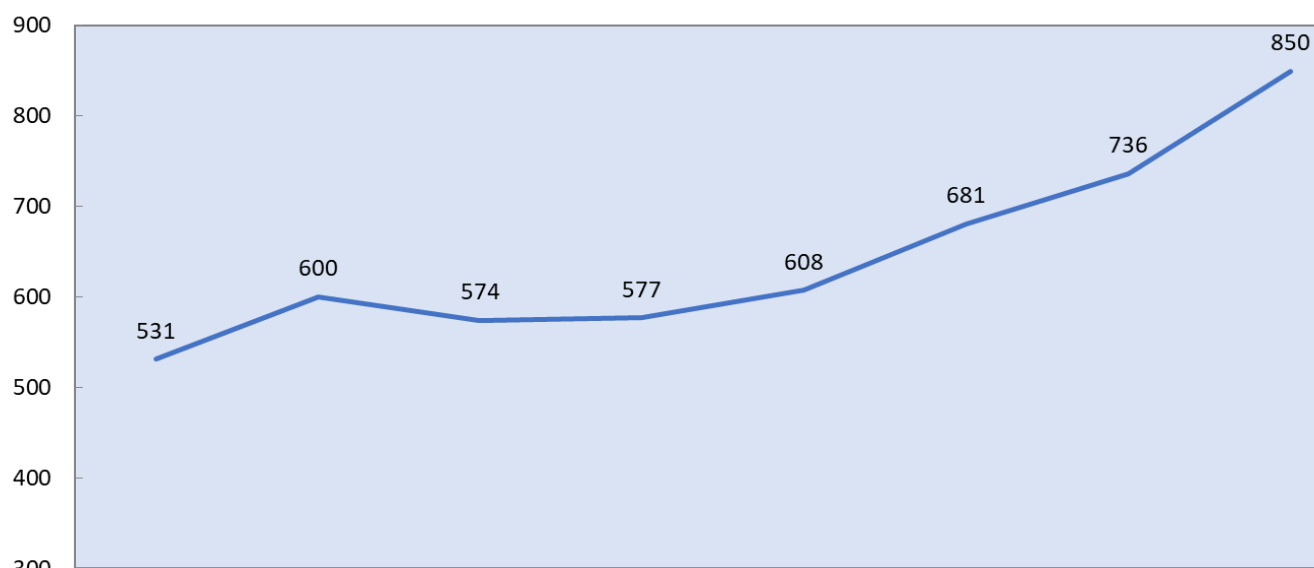

— Série1

| | 2012 | 2013 | 2014 | 2015 | 2016 | 2017 | 2018 | 2019 |
|--------|------|------|------|------|------|------|------|------|
| Série1 | 531 | 600 | 574 | 577 | 608 | 681 | 736 | 850 |

531

600

574

577

608

681

736

850

Produção Mensal de Saídas Hospitalares

| | 2016 | 2017 | 2018 | 2019 |
|--------------|--------------|--------------|--------------|--------------|
| Jan | | 553 | 670 | 819 |
| Fev | | 632 | 593 | 689 |
| Mar | 515 | 652 | 766 | 782 |
| Abr | 566 | 651 | 788 | 863 |
| Mai | 534 | 697 | 771 | 867 |
| Jun | 581 | 671 | 763 | 782 |
| Jul | 633 | 698 | 797 | 892 |
| Ago | 683 | 676 | 823 | 981 |
| Set | 640 | 689 | 751 | 836 |
| Out | 622 | 672 | 704 | |
| Nov | 620 | 691 | 586 | |
| Dez | 654 | 728 | 698 | |
| TOTAL | 6.048 | 8.010 | 8.710 | 7.511 |
| Média | 605 | 668 | 726 | 835 |

Demonstrativo Gráfico da Evolução Mensal do Número de Saídas Mês-a-Mês dos anos de 2016, 2017 2018 e 2019

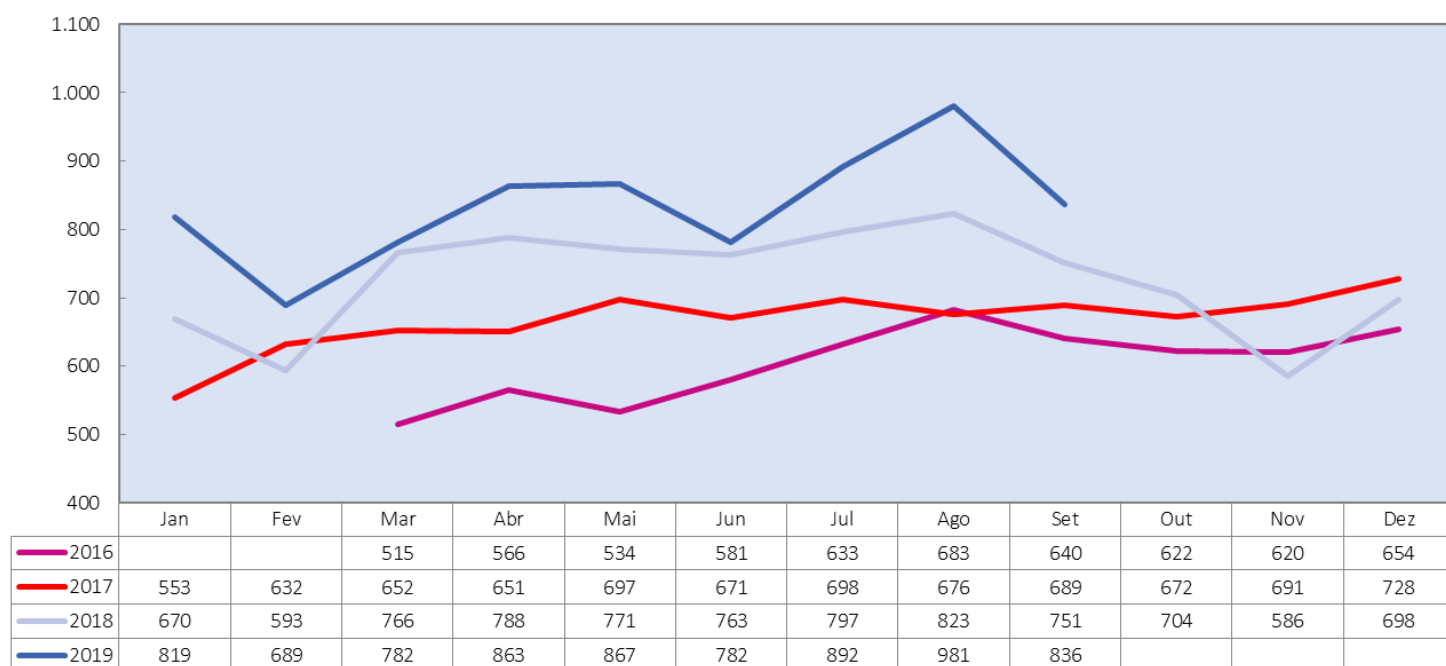

Produção Ambulatorial - CEAD

| | 2018 | 2019 |
|--------------|--------------|---------------|
| Jan | - | 1.752 |
| Fev | - | 1.968 |
| Mar | - | 1.554 |
| Abr | - | 2.188 |
| Mai | - | 2.054 |
| Jun | - | 2.115 |
| Jul | 491 | 1.873 |
| Ago | 908 | 1.918 |
| Set | 1.161 | 1.706 |
| Out | 1.854 | |
| Nov | 1.687 | |
| Dez | 1.738 | |
| TOTAL | 7.839 | 17.128 |
| Média | 1.307 | 1.903 |

Demonstrativo Gráfico da Evolução Mensal do Número de Consultas Ambulatoriais - CEAD Mês-a-Mês 2018 e 2019

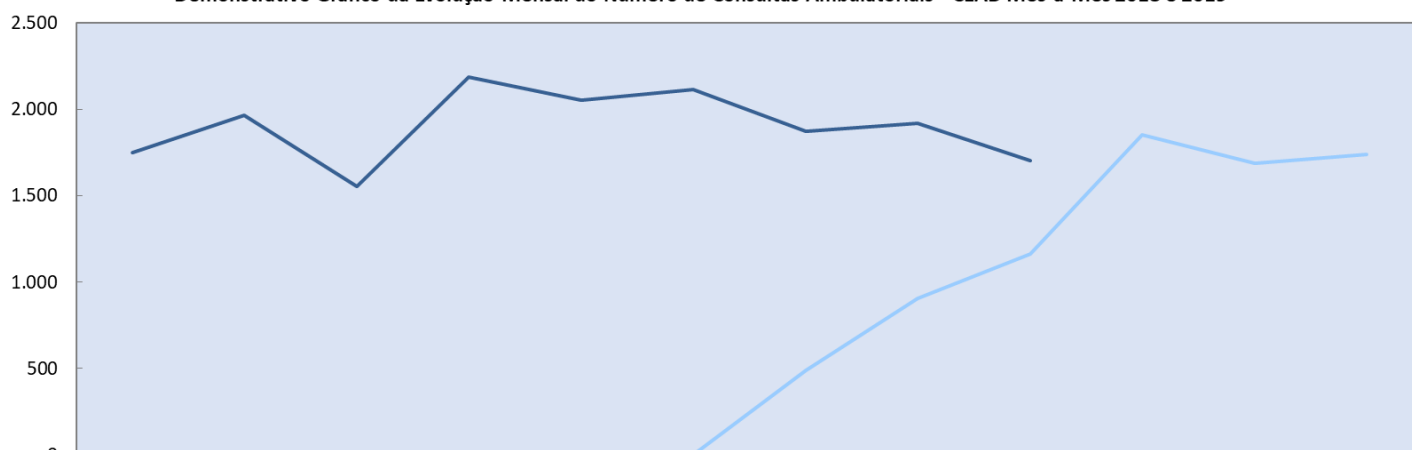

| | Jan | Fev | Mar | Abr | Mai | Jun | Jul | Ago | Set | Out | Nov | Dez |
|--------|-------|-------|-------|-------|-------|-------|-------|-------|-------|-------|-------|-------|
| — 2018 | 0 | 0 | 0 | 0 | 0 | 0 | 491 | 908 | 1.161 | 1.854 | 1.687 | 1.738 |
| — 2019 | 1.752 | 1.968 | 1.554 | 2.188 | 2.054 | 2.115 | 1.873 | 1.918 | 1.706 | | | |

Produção Cirurgia Metabólica - CEAD

| | 2018 | 2019 |
|--------------|-----------|-----------|
| Jan | 0 | 4 |
| Fev | 0 | 4 |
| Mar | 0 | 4 |
| Abr | 0 | 2 |
| Mai | 0 | 5 |
| Jun | 0 | 6 |
| Jul | 3 | 4 |
| Ago | 2 | 5 |
| Set | 3 | 7 |
| Out | 2 | |
| Nov | 3 | |
| Dez | 2 | |
| TOTAL | 15 | 41 |
| Média | 1 | 5 |

Demonstrativo Gráfico da Evolução Mensal do Número de Cirurgias Metabólicas- CEAD Mês-a-Mês 2018 e 2019

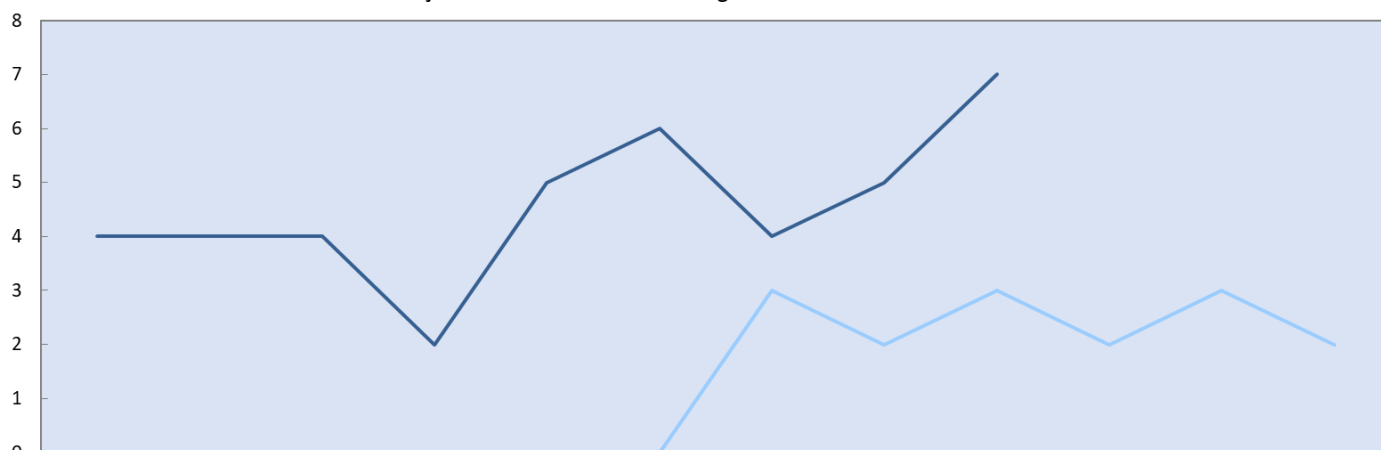

| | Jan | Fev | Mar | Abr | Mai | Jun | Jul | Ago | Set | Out | Nov | Dez |
|--------|-----|-----|-----|-----|-----|-----|-----|-----|-----|-----|-----|-----|
| — 2018 | 0 | 0 | 0 | 0 | 0 | 0 | 3 | 2 | 3 | 2 | 3 | 2 |
| — 2019 | 4 | 4 | 4 | 2 | 5 | 6 | 4 | 5 | 7 | | | |

Produção Mensal de Transplantes Renais

| | 2017 | 2018 | 2019 |
|--------------|-----------|------------|------------|
| Jan | 0 | 8 | 7 |
| Fev | 0 | 13 | 11 |
| Mar | 13 | 8 | 13 |
| Abr | 8 | 9 | 13 |
| Mai | 4 | 12 | 13 |
| Jun | 9 | 18 | 9 |
| Jul | 10 | 15 | 0 |
| Ago | 11 | 10 | 23 |
| Set | 6 | 10 | 17 |
| Out | 3 | 10 | |
| Nov | 14 | 13 | |
| Dez | 5 | 5 | |
| TOTAL | 83 | 131 | 106 |
| Média | 7 | 11 | 12 |

Demonstrativo Gráfico da Evolução Mensal do Número de Transplantes Renais Mês-a-Mês dos anos de 2017, 2018 e 2019

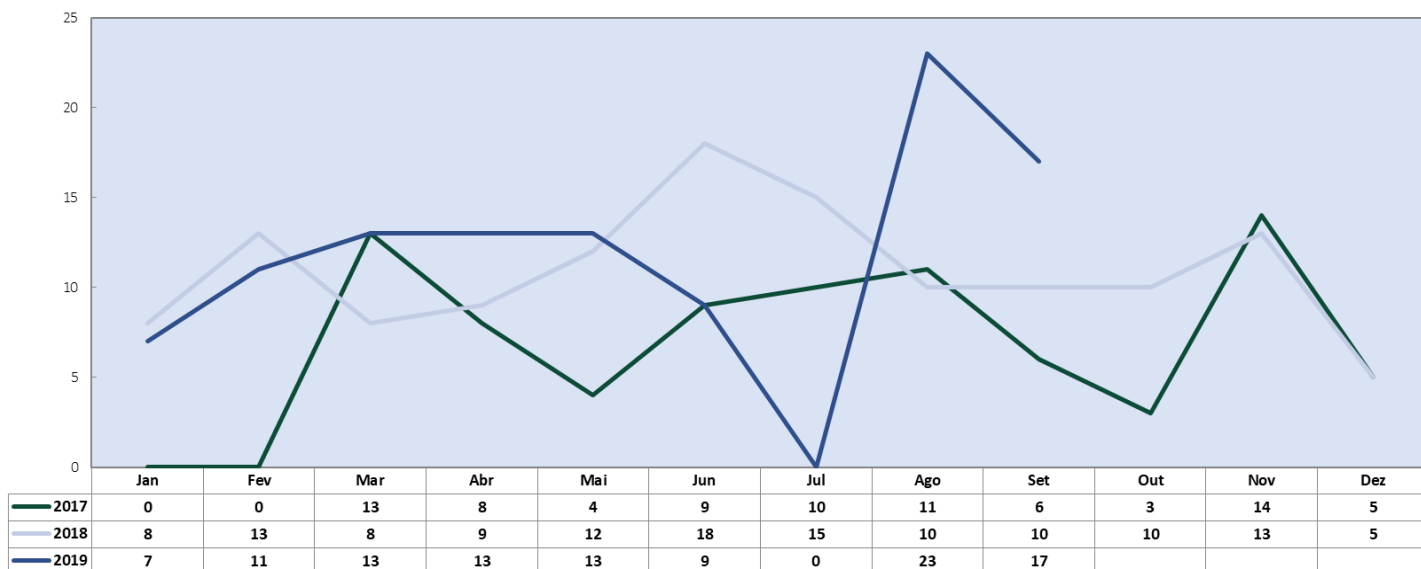

Produção Mensal de Transplantes Hepáticos

| | 2018 | 2019 |
|--------------|----------|----------|
| Jan | 0 | 0 |
| Fev | 0 | 1 |
| Mar | 0 | 1 |
| Abr | 0 | 0 |
| Mai | 0 | 0 |
| Jun | 0 | 2 |
| Jul | 1 | 0 |
| Ago | 0 | 2 |
| Set | 0 | 0 |
| Out | 0 | |
| Nov | 1 | |
| Dez | 3 | |
| TOTAL | 5 | 6 |
| Média | 0 | 1 |

Demonstrativo Gráfico da Evolução Mensal do Número de Transplantes Hepáticos Mês-a-Mês 2018 e 2019

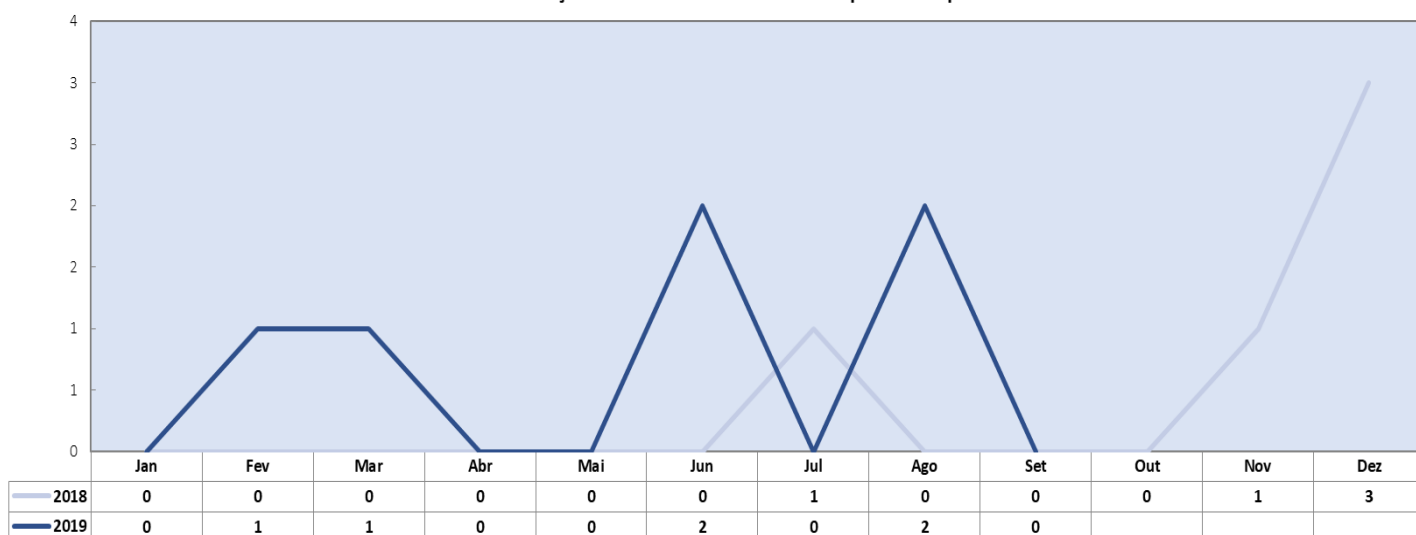

Novos serviços implantados no HGG – Status de funcionamento

| | jan/19 | | fev/19 | | mar/19 | | abr/19 | | mai/19 | | jun/19 | | jul/19 | | ago/19 | | set/19 | |
|---|---------------------|---------------------|---------------------|---------------------|---------------------|---------------------|---------------------|---------------------|---------------------|---------------------|---------------------|---------------------|---------------------|---------------------|---------------------|---------------------|---------------------|---------------------|
| | Número de Consultas | Número de Cirurgias | Número de Consultas | Número de Cirurgias | Número de Consultas | Número de Cirurgias | Número de Consultas | Número de Cirurgias | Número de Consultas | Número de Cirurgias | Número de Consultas | Número de Cirurgias | Número de Consultas | Número de Cirurgias | Número de Consultas | Número de Cirurgias | Número de Consultas | Número de Cirurgias |
| Projeto Transexualizador – Implantação de Serviços Ambulatoriais e Hospitalar | 123 | 1 | 135 | 0 | 86 | 0 | 105 | 0 | 134 | 1 | 117 | 0 | 207 | 0 | 222 | 1 | 216 | 0 |
| Serviço de Ginecologia e Mastologia – transferência do Hospital Materno Infantil para o HGG | 679 | 47 | 868 | 45 | 826 | 65 | 1.053 | 75 | 995 | 91 | 960 | 67 | 735 | 86 | 1.170 | 95 | 1.136 | 78 |
| Implantação do Serviço de Atenção aos Pacientes Portadores de Hérnias Abdominais Complexas | 35 | 7 | 13 | 2 | 13 | 9 | 32 | 9 | 33 | 8 | 25 | 7 | 0 | 9 | 30 | 11 | 15 | 1 |
| Incremento do Serviço de Transplantes Renais e Reformulação Estrutural | 359 | 7 | 408 | 11 | 408 | 13 | 414 | 13 | 403 | 13 | 398 | 9 | 0 | 0 | 388 | 0 | 351 | 17 |
| Implantação do Serviço de Atenção Ambulatorial Hospitalar e Domiciliar os Portadores de Doenças Raras | 63 | - | 81 | - | 80 | - | 118 | - | 114 | - | 91 | - | 33 | - | 93 | - | 72 | - |
| Implantação do Serviço Ambulatorial em Reabilitação Cardíaca | 4 | - | 39 | - | 115 | - | 203 | - | 67 | - | 62 | - | 458 | - | 470 | - | 356 | - |

| Item | Métrica | Meta (9º TERMO) | Meta (10º TERMO) | 01/19 | 02/19 | 03/19 | 04/19 | 05/19 | 06/19 | 07/19 | 08/19 | 09/19 |
|------|--|----------------------------------|------------------|--------|--------|-------------|--------|--------|--------|--------|--------|--------|
| 1 | OUTROS INDICADORES | | META | X | X | X | X | X | X | X | | |
| 1.1 | TAXA DE OCUPAÇÃO HOSPITALAR GLOBAL - HGG | meta a partir do dia 13 de março | >85% | 76,90% | 82,20% | 82,50% | 83,70% | 84,95% | 82,66% | 83,97% | 86,21% | 86,74% |
| 1.2 | MÉDIA DE PERMANÊNCIA HOSPIATALAR | meta a partir do dia 13 de março | >7 DIAS | 4,9 | 5,4 | 5,1 | 4,9 | 4,9 | 4,9 | 6,8 | 4,3 | 4,6 |
| 1.3 | ÍNDICE DE INTERVALO DE SUBSTITUIÇÃO (48 HORAS) | meta a partir do dia 13 de março | < 24 HORAS | 35,05 | 27,79 | 26,05 | 23,15 | 20,87 | 24,71 | 22,26 | 16,42 | 16,91 |
| 1.4 | TAXA DE READMISSÃO EM CTI (48 HORAS) | meta a partir do dia 13 de março | < 5% | 1,82% | 2,44% | 2,14% | 0,00% | 0,70% | 0,69% | 4,17% | 0,62% | 3,55% |
| 1.5 | TAXA DE READMISSÃO HOSPITALAR (29 DIAS) | meta a partir do dia 13 de março | < 20% | 11,04% | 9,97% | 5,48% | 8,68% | 10,23% | 10,85% | 8,18% | 6,79% | 10,41% |
| 2 | TAXAS DE SUSPENSÕES CIRURGICAS | | | | | | | | | | | |
| | | META | TOTAL | 5,59% | 4,95% | 3,14% | 2,45% | 2,30% | 3,14% | 3,16% | 0,86% | 3,14% |
| 2.1 | TAXAS DE SUSPENSÕES CIRURGICAS | <5% | SUSPENSÕES | 33 | 31 | 20 | 18 | 17 | 20 | 25 | 7 | 22 |
| 2.2 | | | AGENDADAS | 590 | 626 | 636 | 736 | 738 | 636 | 790 | 811 | 700 |
| 3 | SADT EXTERNO | | | | | 13 DE MARÇO | | | | | | |
| 3.1 | SADT EXTERNO | VAGAS OFERTADAS | | - | - | 657 | 766 | 905 | 700 | 766 | 1.511 | 827 |